Auto Bechtold KG

Rapid/Spaceback 1.0 TSI Spaceback Ambition Green Tec (49)

Druckdatum: 22.10.2026

Gebrauchtwagen

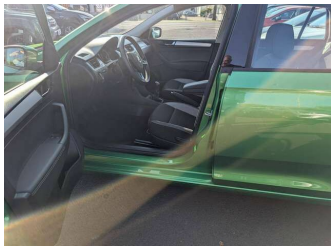

Fahrzeugnummer: 49 #574728

Preis: 11.690 €

Fahrzeugdaten

Aufbauart	Kleinwagen
Erstzulassung	06/2018
Fahrzeugart	Gebrauchtwagen
Farbe	Grün (Rallye-Grün Metallic)
Getriebe	Schaltgetriebe
Kilometerstand	68.000 km
Kraftstoffart	Benzin
Leistung	81 kW (110 PS)

Ausstattung

- Leichtmetallfelgen
- Anhängerkupplung starr
- Antiblockiersystem (ABS)
- Außenspiegel elektrisch
- Bluetooth Freisprecheinrichtung
- Notbremsassistent
- Einparkhilfe Sensoren hinten
- Elektr. Seitenspiegel
- Freisprecheinrichtung
- Klimaanlage
- Metallic
- MP3
- Multifunktionslenkrad
- Notbremsassistent
- Radio
- Seitenairbags vorne
- Sitzheizung
- Tagfahrlicht
- Tempomat
- USB
- Anhängerkupplung
- Antiblockiersystem (ABS)
- ASR
- Bluetooth
- Bordcomputer
- Einparkhilfe
- Elektr. Fensterheber
- Elektron. Stabilitätsprogramm (ESP)
- Garantie
- Klimaanlage
- Mittelarmlehne
- MP3-Schnittstelle
- Nebelscheinwerfer
- Pluginhybrid
- Reifendruckkontrolle
- Servolenkung
- Sitzheizung
- Tagfahrlicht
- Tuner / Radio
- USB-Anschluss

null

Leipziger Strasse 29 · 63571 Gelnhausen Roth

Tel.: 06051 - 12 03 1 · Fax: 06051 - 12 03 0 · verkauf@auto-bechtold.de

Für die inhaltliche Richtigkeit der Darstellung wird keine Haftung übernommen. Es handelt sich nicht um ein konkretes annahmefähiges Angebot. Zwischenverkauf der Produkte vorbehalten. Verbindliche Informationen nur bei Ihrem Partner
null.

Rapid/Spaceback 1.0 TSI Spaceback Ambition Green Tec (49)

Druckdatum: 22.10.2026

Gebrauchtwagen

Beschreibung

Sonderausstattung:
• Anhängerkupplung (Kugelkopf abnehmbar)
• Freisprechanlage Telefon mit Bluetooth
• Gepäcksicherung / Gepäckbefestigung (Cargo-Elemente)
• LM-Felgen 6x15 (Matone)
• Metallic-Lackierung
• Mittelarmlehne vorn
• Reserverad als Notrad
• Sitz vorn rechts höhenverstellbar
• Sitzheizung vorn
• SmartLink (MirrorLink, Apple CarPlay und Android Auto)
• Wendematte Gepäckraum

Serienausstattung:
• 3-Punkt-Sicherheitsgurte hinten
• 6 Lautsprecher
• Airbag Beifahrerseite abschaltbar
• Airbag Fahrer-/Beifahrerseite
• Anti-Blockier-System (ABS)
• Antriebs-Schlupfregelung (ASR)
• Audiosystem Swing (MP3-fähig SD-Karten-Schnittstelle)
• Außenspiegel elektr. verstell- und heizbar
• Außenspiegel Wagenfarbe
• Bordcomputer
• Bremsassistent
• Brillenfach
• Dachantenne
• Einparkhilfe hinten
• Elektr. Bremskraftverteilung (EBV)
• Elektron. Differentialsperre (EDS)
• Elektron. Stabilitäts-Programm (ESP)
• Fensterheber elektrisch hinten
• Fensterheber elektrisch vorn
• Fernbedienung für Zentralverriegelung
• Geschwindigkeits-Regelanlage (Tempomat)
• Getriebe 6-Gang
• Handbremshebelgriff Leder
• Heckscheibenwischer
• Innenraumfilter: Staub- und Pollenfilter
• Isofix-Aufnahmen für Kindersitz an Rücksitz
• Karosserie: 4-türig
• Klimaanlage
• Kopf-Airbag-System
• Kopfstützen hinten
• Lenkrad (3-Speichen)
• Lenksäule (Lenkrad) höhenverstellbar
• Lenksäule (Lenkrad) längsverstellbar
• Line-In-Audioanschluss in Mittelkonsole
• Maxi-DOT Display
• Modellpflege
• Motor 1, 0 Ltr. - 81 kW TSI
• Motor-Schleppmoment-Regulator (MSR)
• Multifunktionsanzeige
• Multimediabuchse in Mittelkonsole
• Nebelscheinwerfer
• Reifen-Reparaturkit
• Reifendruck-Kontrollsystem
• Rücksitzlehne geteilt/klappbar

null
Leipziger Strasse 29 · 63571 Gelnhausen Roth
Tel.: 06051 - 12 03 1 · Fax: 06051 - 12 03 0 · verkauf@auto-bechtold.de

Für die inhaltliche Richtigkeit der Darstellung wird keine Haftung übernommen. Es handelt sich nicht um ein konkretes annahmefähiges Angebot. Zwischenverkauf der Produkte vorbehalten. Verbindliche Informationen nur bei Ihrem Partner
null.

- Schadstoffarm nach Abgasnorm Euro 6
- Scheibenbremse hinten
- Seitenairbag vorn
- Servolenkung
- Servolenkung elektronisch (Servotronic)
- Sicherheitsgurte vorn höhenverstellbar
- Sitz vorn links höhenverstellbar
- Sitzbezug / Polsterung: Stoff
- Sonnenblende links mit Spiegel
- Sonnenblende rechts mit Spiegel
- Start/Stop-Anlage
- Steckdose (12V-Anschluß) in Mittelkonsole vorn
- Stoßfänger Wagenfarbe
- Tagfahrlicht abschaltbar
- Türentriegelung automatisch und Aktivierung Warnblinkanlage bei Aufprall
- Türgriffe außen Wagenfarbe
- Verglasung getönt
- Verzurrösen Koffer-/Laderaum
- Warnanlage für Sicherheitsgurte, Fahrer-/Beifahrerseite
- Zentralverriegelung

null

Leipziger Strasse 29 · 63571 Gelnhausen Roth

Tel.: 06051 - 12 03 1 · Fax: 06051 - 12 03 0 · verkauf@auto-bechtold.de

Für die inhaltliche Richtigkeit der Darstellung wird keine Haftung übernommen. Es handelt sich nicht um ein konkretes annahmefähiges Angebot. Zwischenverkauf der Produkte vorbehalten. Verbindliche Informationen nur bei Ihrem Partner
null.